CÔNG TY TNHH TM KỸ THUẬT SEMITECH
999 Quang Trung, Phường 14, Gò Vấp, TP. Hồ Chí Minh
Điện thoại: 028.3636.8204 - **Email:** admin@semitech.vn

DATASHEET

MTB50P03HDLG

Giới thiệu	MOSFET P-CH 30V 50A D2PAK	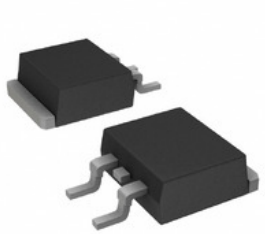
Loại sản phẩm	Transitor - FETs, MOSFETs - Đơn	
Nhà sản xuất	AMI Semiconductor / ON Semiconductor	
Website	semitech.vn	
Báo giá & đặt hàng	Hotline: 0919944885 - admin@semitech.vn	

Thông tin sản phẩm

MTB50P03HDLG là hàng mới và nguyên bản, Tìm cổ phiếu linh kiện điện tử MTB50P03HDLG, Bảng dữ liệu, hàng tồn kho và giá tại **Semitech.vn** trực tuyến, Đặt hàng MTB50P03HDLG AMI Semiconductor / ON Semiconductor với sự bảo đảm và tin cậy từ Giới hạn công nghệ **Semitech.vn**. Giao hàng qua DHL / FedEx / UPS. Thanh toán bằng chuyển khoản hoặc PayPal là OK.

Mã SP	**MTB50P03HDLG**	Thông tin sản phẩm	MOSFET P-CH 30V 50A D2PAK
Loại sản phẩm	Transitor - FETs, MOSFETs - Đơn	Nhà sản xuất	AMI Semiconductor / ON Semiconductor
Gói / Trường hợp	Tube	VGS (th) (Max) @ Id	2V @ 250µA
Vgs (Tối đa)	±15V	Công nghệ	MOSFET (Metal Oxide)
Gói thiết bị nhà cung cấp	D2PAK	Rds On (Max) @ Id, VGS	25 mOhm @ 25A, 5V
Điện cực phân tán (Max)	2.5W (Ta), 125W (Tc)	Bao bì	Tube
Gói / Case	TO-263-3, D²Pak (2 Leads + Tab), TO-263AB	Vài cái tên khác	MTB50P03HDLG-ND MTB50P03HDLGOS
Nhiệt độ hoạt động	-55°C ~ 150°C (TJ)	gắn Loại	Surface Mount
Độ nhạy độ ẩm (MSL)	1 (Unlimited)	Tình trạng miễn phí / Tình trạng RoHS	Lead free / RoHS Compliant
Điện dung đầu vào (Ciss) (Max) @ Vds	4900pF @ 25V	Phím cổng (Qg) (Max) @ Vgs	100nC @ 5V
Loại FET	P-Channel	Điện thế ổ đĩa (Max Rds On, Min Rds On)	5V

Xả để nguồn điện áp (Vdss)	30V	miêu tả cụ thể	P-Channel 30V 50A (Tc) 2.5W (Ta), 125W (Tc) Surface Mount D2PAK
Hiện tại - Drain liên tục (Id) @ 25 ° C	50A (Tc)	-	
Báo giá & đặt hàng	Hotline: 0919944885 - admin@semitech.vn		

Danh mục sản phẩm

1. Các mô-đun điều khiển năng lượng
2. Diode - Bộ chỉnh lưu - Đơn
3. Diode - Bộ chỉnh lưu - Mảng
4. Diode - Bộ chỉnh lưu cầu
5. Điốt - điện dung biến thiên (Varicaps, Varactors)
6. Điốt - RF
7. Điốt - Zener - Đơn
8. Điốt - Zener - mảng
9. Thyristor - DIACs, SIDACs
10. Thyristor - SCR
11. Thyristor - SCRs - Các mô đun
12. Thyristor - TRIAC
13. Transistors - FETs, MOSFETs - RF
14. Transistors - lưỡng cực (BJT) - RF
15. Transistors - Mục đích đặc biệt
16. Transitor - FETs, MOSFETs - Đơn
17. Transitor - FETs, MOSFETs - Mảng
18. Transitor - IGBT - Đơn
19. Transitor - IGBT - Mảng
20. Transitor - IGBTs - Các mô-đun
21. Transitor - JFETs
22. Transitor - Lập trình Unijunction
23. Transitor - lưỡng cực (BJT) - đơn
24. Transitor - lưỡng cực (BJT) - đơn, Pre-Biased
25. Transitor - Lưỡng cực (BJT) - Mảng
26. Transitor - Lưỡng cực (BJT) - Mảng, Pre-Biased